Magna Mater Kapitlu 2 – Borra

Loranne Vella

K 12 Napprezza l-funzjoni tat-tema/i f'testi letterarji.

KA 12.3ċ Nevalwa kif il-vokabolarju b'rabta ma' tema misjuba f'test letterarju jista' jirrifletti epoka/i partikolari.

Taħriġ: Wieġeb dawn il-mistoqsijiet.

1. a. Il-kaxxa li ġejja tinkludi kliem li ġej minn żewġ reġistri (gruppi ta' kliem). Qassam il-kliem skont dawn iż-żewġ reġistri u agħti titlu lil kull grupp/reġistru.

kisħin	tabla	sħuna	borra
password	xemxija	temperatura	
skrin	avatar	silġ	homepage
profil	kesħa	applikazzjoni	

____

____

____

b. X'temi jixirfu minn dawn ir-reġistri u x'messaġġ trid twassal l-awtriċi permezz ta' dawn it-temi?

____

____

____

Isem: ____________________ Klassi: ____________________

2. Dan il-kapitlu mir-rumanz *Magna Mater* jinkludi kliem mit-tielet elementi li jsawru l-lingwa Maltija.

a. Ikkwota tliet eżempji għal kull element.

Rumanz: ____

Ingliż: ____

Semitiku: ____

b. X'jindika dan fuq l-epoka tal-istorja?

____

____

3. a. F'dan il-kapitlu tissemma t-tema tal-problemi tal-familja. X'inhi l-problema msemmija u kif taffettwa lill-membri tal-familja? jn tidher u kkwota żewġ frażijiet jew sentenzi mit-test biex issaħħaħ it-tweġiba tiegħek.

____

____

____

b. Minkejja dan xorta tispikka t-tema tal-imħabba tal-ġenituri. Spjega fejn tidher u kkwota żewġ frażijiet jew sentenzi mit-test biex issaħħaħ it-tweġiba tiegħek.

____

____

____

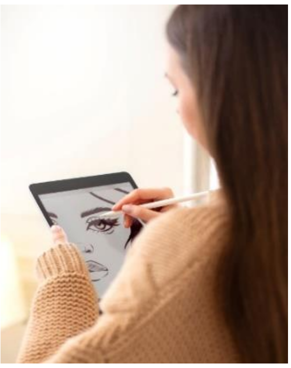

Ritratt meħud minn freepik.com

F’dan il-kapitlu l-protagonista Elizabeth hija żagħżugħa ta’ ħmistax-il sena. Spjega kif jidher dan mill-kapitlu u kkwota tliet kelmiet, frażijiet jew sentenzi mis-silta biex issaħħaħ it-tweġiba tiegħek. Ikkonkludi din l-ispjega billi tikteb l-isem ta’ din it-tema.

____

____

____

____

4. Vella tindika li ż-żmien li fih huwa ambjentat il-kapitlu huwa differenti minn dak tal-lum. Spjega tliet mumenti fejn l-awtriċi tindika dan u meta taħseb li huwa ambjentat dan il-kapitlu.

____

____

____

____

Spjega f’liema epoka u fejn huwa ambjentat dan il-kapitlu mir-rumanz *Magna Mater*. F’din l-ispjega, inkludi r-reġistri u t-temi diskussi f’dan it-taħriġ u jekk trid inkludi oħrajn ukoll. Spjega wkoll il-ġeneru speċifiku tar-rumanz.

____

____

____

____

____

____

5. X'għoġbok l-aktar f'dan il-kapitlu? Kif ġiegħlek tħossok? Spjega għaliex.

____

____

____

6. Kieku jkollok tbiddel xi ħaġa minn dan il-kapitlu xi tkun? Agħti raġunijiet għat-tweġiba tiegħek.

____

____
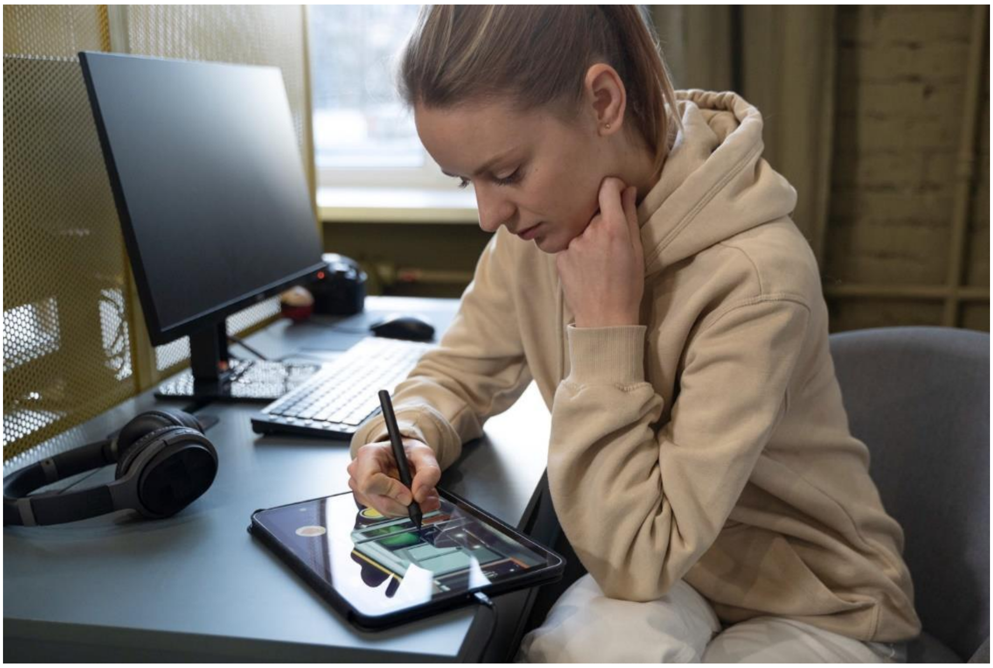
____