KULLEĠĠ SANTA KLARA
SKOLA SEKONDARJA - PEMBROKE
L-EŻAMI ANNWALI 2015

IL-LIVELLI
4 – 5 – 6

L-EWWEL SENA	**IL-MALTI BĦALA LINGWA BARRANIJA (Il-Qari u t-Taħdit: L-Oral)**	**IL-ĦIN: 6 minuti**

Il-Karta tal-Istudenti

IL-MARKI	Il-Qari	**5**
	It-Taħdit – Stampi	**3**
	It-Taħdit – Taħdita	**2**
	IT-TOTAL	**10**

IL-KARTA TAL-ISTUDENTI
IL-QARI

L-Ewwel Attività **(5 marki)**

Aqra din is-silta u wieġeb il-mistoqsijiet ta' wara. **(3 minuti)**

Ma tistax tlaħħaq ma' kollox!

Illum ngħixu f'dinja mimlija opportunitajiet – sport, drama, mużika, logħob, divertiment u elf ħaġa oħra. Kważi kważi kollox huwa aċċessibbli. Dan ma jfissirx li għandna nidħlu għal kollox.

Għalkemm l-opportunitajiet żdiedu, is-sigħat tal-ġurnata baqgħu l-istess, erbgħa u għoxrin siegħa, la minuta aktar u lanqas waħda inqas. Barra minn hekk, minn dawn l-erbgħa u għoxrin siegħa, xi sebgħa jew tmienja minnhom inqattgħuhom reqdin u sitta jew sebgħa minnhom ngħadduhom l-iskola nitgħallmu u nistudjaw. Kulma jkun għad fadal huma, bejn wieħed u ieħor, disa' sigħat u fihom irridu nieklu u nagħmlu x-xogħol tal-iskola u forsi nieqfu ftit biex nilagħbu ma' sħabna jew naraw xi ftit televixin. Il-ħin li jibqa' f'idejna hu għal dak li jinteressana, imma jekk ikollna wisq affarijiet nispiċċaw biex jew nagħmluhom kollha nofs kedda, jew inkella nagħmlu ftit minnhom sewwa u nħallu l-oħrajn barra.

Għalhekk, tajjeb li tieqaf ftit u tara liema huma dawk l-affarijiet l-aktar li huma għal qalbek u tiffoka fuqhom biss. Dan sabiex tkun tista' tiddedika l-ħin xieraq biex tagħmel dak li tixtieq. Tassew li tkun qed tħalli xi affarijiet barra, imma tinsiex, li dak li għandek tagħmel, jaqbel li tagħmlu sewwa.

(Addattament tas-silta **Dawk l-imberkin proponimenti**, p. 4-5 minn Xehda Għasel JanFra2011)

IL-KARTA TAL-ISTUDENTI
IT-TAĦDIT

It-Tieni Attività	(3 marki)

Deskrizzjoni ta' żewġ stampi. **(2 minuti)**
Ħares lejn is-sitt stampi pprovduti. Agħżel **tnejn** minnhom u tkellem dwarhom.

A

B

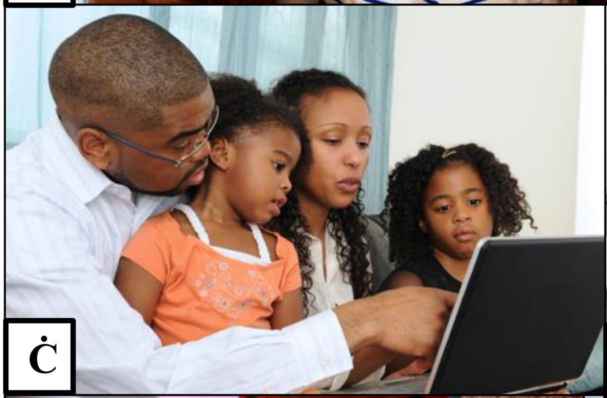
Ċ

D

E

F

It-Tielet Attività	(2 marki)

It-Taħdita **(minuta)**
Agħżel **wieħed** mis-suġġetti t'hawn taħt u tkellem dwaru għal madwar minuta.

1. L-iskola tiegħi
2. Il-klassi tiegħi
3. L-akbar ħabib/a tiegħi
4. Il-familja tiegħi

TMIEM IL-KARTA